

Cartografia di Base

Toponomastica

- Strade di interesse locale
- Strade di interesse sovralocale

Uso e Copertura del Suolo

- AREA AGRICOLA RESIDUALE INCOLTA/ABBANDONATA
- BOSCO AD ALTO FUSTO
- SEMINATIVO
- AREA AGRICOLA INTERCLUSA
- STRADA NON ASFALTATA/CAMPESTRE

Limiti amministrativi

- Comuni limitrofi
- Comune di Pontedera

2° Regolamento Urbanistico - Revisione a seguito di Monitoraggio

Zone Omogenee

- Sottozona E3 - Sottosistema agricolo di collina a prevalente funzione agricola
- Sottozona E4 - Sottosistema delle aree boscate
- Sottozona F3 - Aree destinate a verde privato

Perimetri UTOE

Aree perequative a distanza

- Piste ciclabili percorsi pedonali ed escursionistici
- Edifici e comparti edilizi regolamentati da apposite schede-norma nell'Allegato A alle NTA

Agenzia del Territorio

Cartografia Catastale

- Particelle Fabbricati al 14/3/2013
- Particelle Terreni al 14/3/2013
- Fogli Catastali
- Punti Fiduciali

ESTRATTO DI REGOLAMENTO URBANISTICO, 1/2000

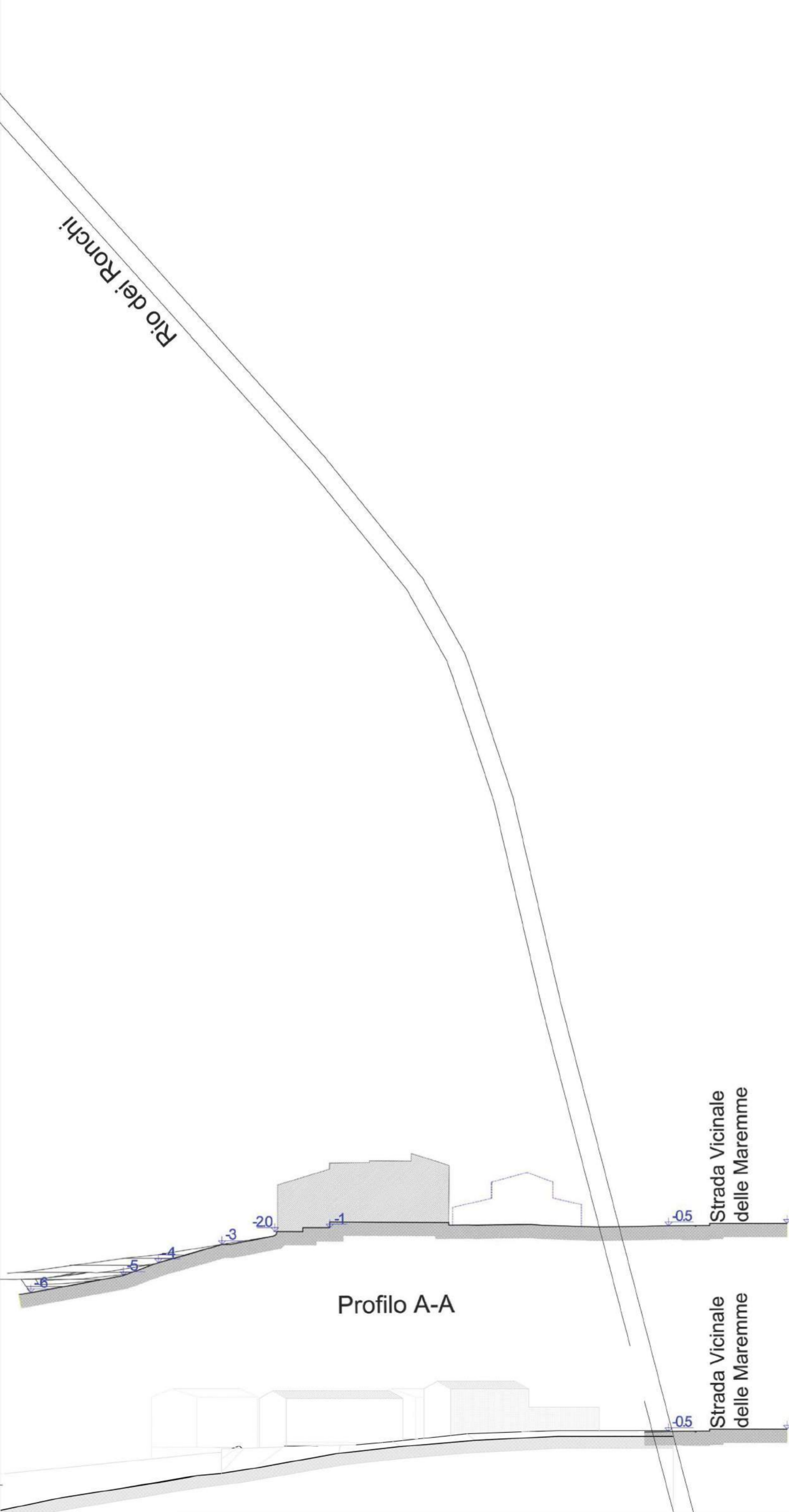
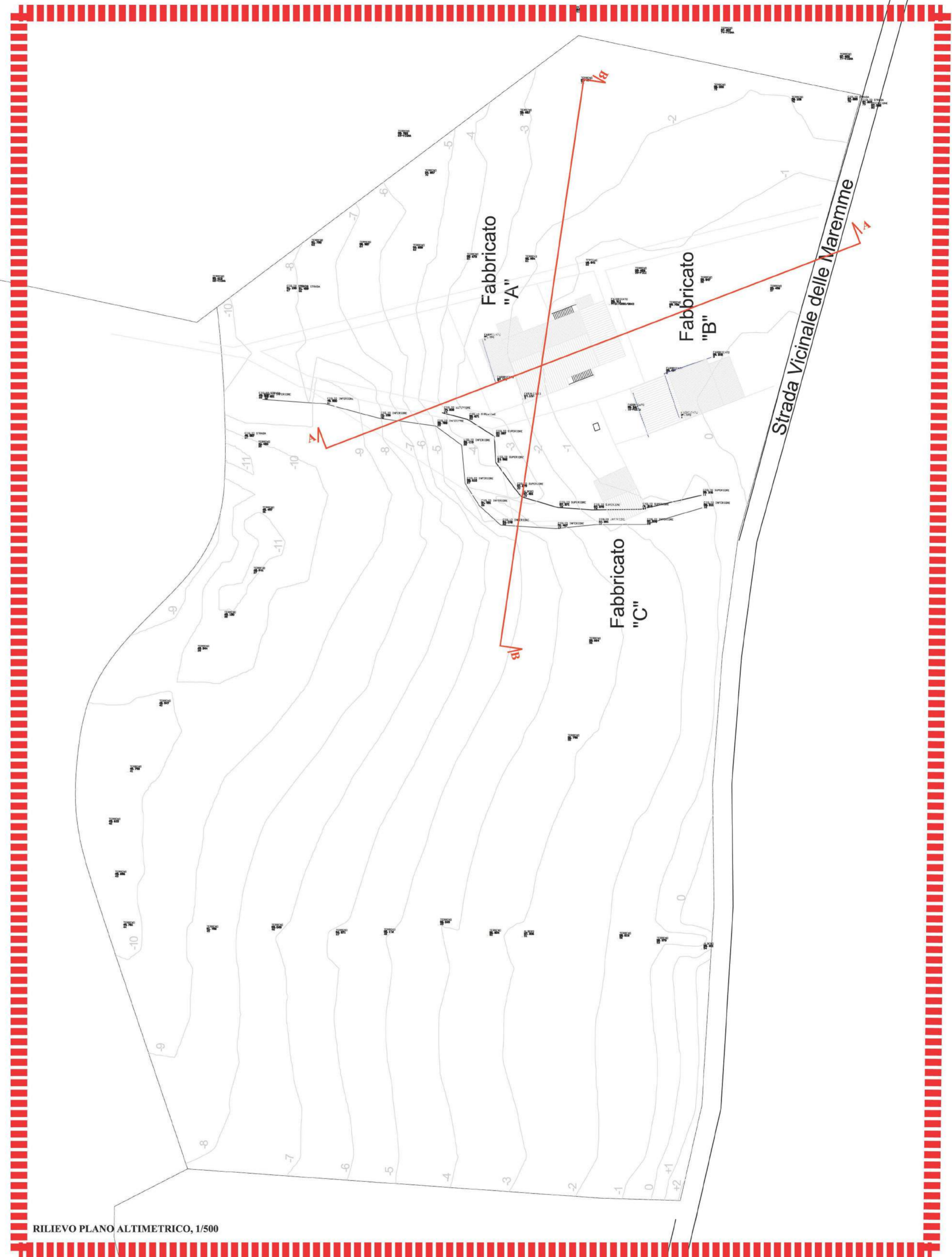
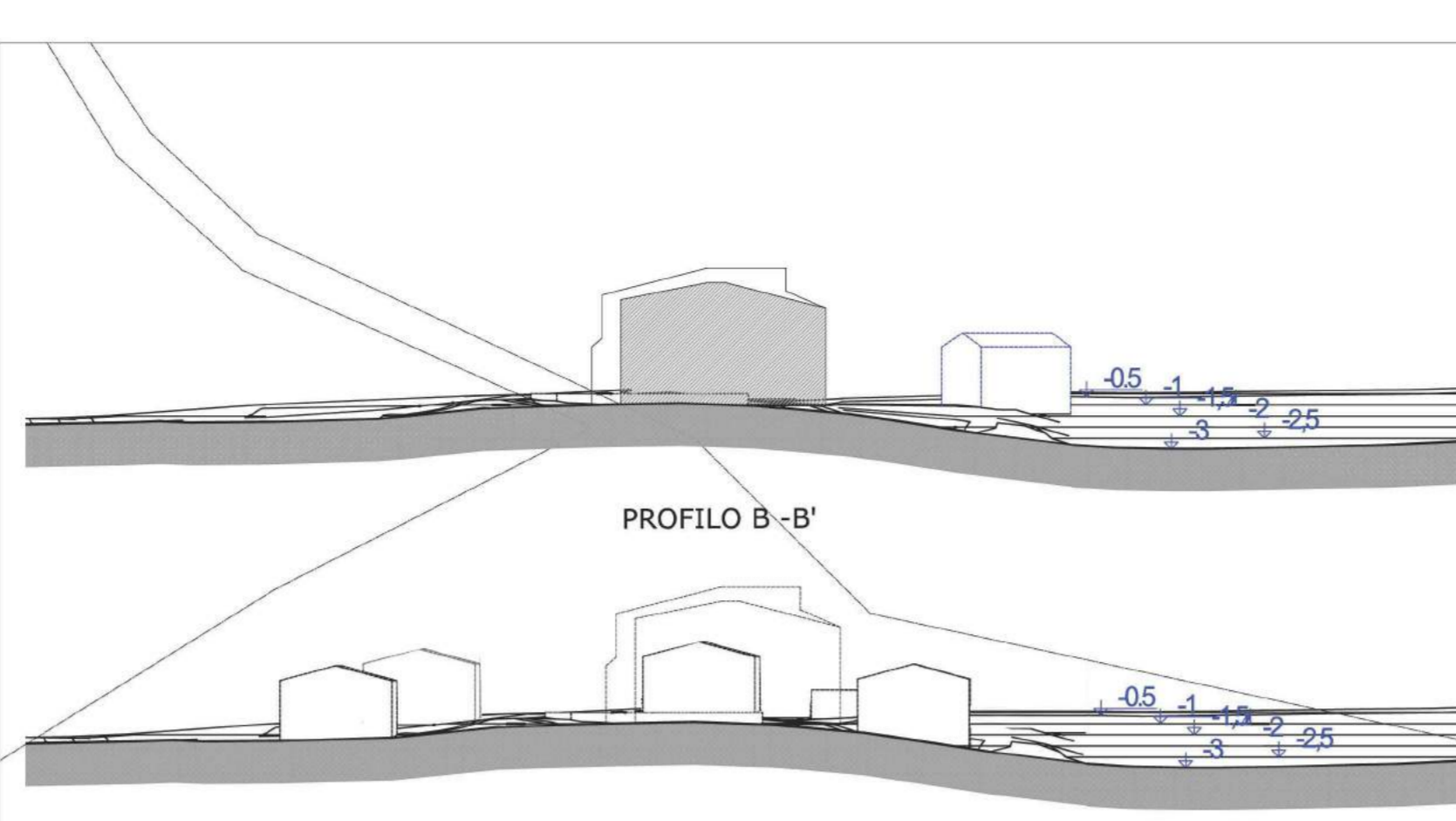

Nota:
RILIEVO PLANO ALTIMETRICO, 1/500
PROFILO A-A, 1/500
PROFILO B-B, 1/500

IPstudio
ARCHITECTS

Progettista:
Arch. Papanoni Luca

Committente:
CASA DEGLI ALBERI - SOCIETA' COOPERATIVA EDILIZIA DI ABITAZIONE

Data:
MAGGIO 2018

Indirizzo:
VIA DELLE MAREMME, PONTEDERA

Stato di FATTO: